SX 120

平行移动概念型高性能超级全自动轮胎拆装机

超级全自动轮胎拆装机，适用于轮胎的轮毂尺寸范围10" - 28"（最大车轮直径1200mm/47"，最大车轮宽度406mm/16"）。推荐顶级专业轮胎专家、高工作负荷轮胎店配置，可服务于各种车型，跑车、泄气保用胎及高性能胎。

R.U.S.C.
0.6

应力系数下的阻力(RUSC)
能
体现一个轮胎拆装机有多稳固，在拆装轮胎过程中各种不同方式的压力对抗能让这台机器的稳固程度表现出来。你想更加了解RUSC么？Click here !

主要性能

CAR

Car
适用于小车车轮

SUPER

Superautomatic
该型号带有以下功能：4个控制脚踏、后仰立柱、水平移动操作臂、带手动降低功能的操作臂且能按钮锁紧.

10"-28"

10"-28"
能操作10" 至 28"的轮胎装配.

RACING

Racing
带加强底座的轮胎拆装机

JC

Jaw Clamping
轮毂夹紧是由4个面对面的卡爪通过脚踏控制的气缸驱动来实现的

BBB

Blade Bead Breaking
轮胎装配位置垂直的常规式压胎铲式子母口分离

PAR MOVE

Parallelogram Move Concept
稳健的垂直立柱再配上创新型平行移动操作臂（平移新概念）使轮胎拆装机仅需机器静置时的空间即可工作,
无需后部及两边额外空间. 新型的设计使轮胎拆装机完全稳固,...

PO

Power Out
在压胎的过程中,久良诺专利的压胎铲自动复位功能很好的避免的压胎铲卡在轮胎和轮毂之间的尴尬情况

SBS

Smart Blade System
久良诺专利的能记忆压胎系统臂/铲行程位置装置,
它可以预设压胎铲臂的起止位置,无需手扶压胎铲或者压胎臂即可完成一组车上的4个轮胎子母口分离操作.

PX

Power X
4气缸卡爪工作台是久良诺独有的专利,
它能提供更紧固、更可靠、更安全的夹紧.

2SPEED

Two speed chuck
双速的液压夹紧能根据操作方式的需要而调整旋转速度,
由此能更加高效安全的工作.

这份文件所含的内容是久良诺联合工业集团独有的。若从其他非www.giuliano.cn网站下载的将不可信。

SX 120

描述

超级全自动轮胎拆装机，适用于轮胎的轮毂尺寸范围10" - 28"（最大车轮直径1200mm/47"，最大车轮宽度406mm/16"）。

功能特性

- 稳固的垂直柱上配备了创新型平行操作式操作臂(平行移动概念);
- 压胎铲采用ø 200 mm双向气缸控制;
- 加强型机体及操作臂。垂直的柱体及平行结构的操作臂使SX 120机体极其稳固，且提升了刚度，消除了所有的弯曲形变;
- 台面厚度14 mm,配备了POWER X 四汽缸夹紧系统 (久良诺专利);
- 脚踏控制的双速旋转(变频电机);
- 脚踏控制快速充气 (标配);
- 专利技术SBS系统 压胎铲运动轨迹记忆功能,压胎铲角度可调节;
- 压胎铲自动复位系统，久良诺专利技术, 摆脱了压胎铲卡在轮毂与轮胎间的尴尬情况;
- 可配BP1 Plus 辅助压胎臂 (选配), 完整的配备了自动回收归位功能, 久良诺专利技术;
- Suitable for Help 120 additional pneumatic helper tower (optional);
- 可配真空胎爆充系统(选配);
- 可配轮胎举升机及120工具存放箱(选配).

标准性能

外部卡紧范围	10" - 26"
内部卡紧范围	12" - 28"
最大轮胎直径	1200 mm (47")
最大轮胎宽度	406 mm (16")
10 Bar时压胎气缸作用力	30800 N (3140 Kg)
工作压力	8-10 bar (116-145 psi)
电源	220V 1ph 50/60 Hz
电机电源	0,75 kW （带变频电机）
旋转速度	8-16 rpm
预设轮胎充气压力	3,5 bar (50 psi)
净重	325 Kg
最大空间尺寸	1350x1250x2200 mm

这份文件所含的内容是久良诺联合工业集团独有的。若从其他非www.giuliano.cn网站下载的将不可信。

标准配件

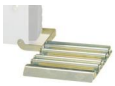

ROLL (9241924)
固定式滚筒板, 能轻松处理重型轮胎

这份文件所含的内容是久良诺联合工业集团独有的。若从其他非www.giuliano.cn网站下载的将不可信。

G-CLAMP (9217471)
G型套夹. 装上胎圈时辅助增加压胎点,
套件包含2个常规及2个超尺寸G型夹

RJP (9236282)
卡爪橡胶保护套组件

T1 (9217472)
钢制轮毂4个橡胶保护套组件

T2 (9217473)
铝轮毂4个橡胶保护套组件

T3 (9217474)
带拱形条铝制轮毂的4个橡胶保护套组件

LB (9216805)
桶装润滑油, 1 kg.

WL 6 (9242824)
气动车轮举升机

GUN 4 (9235561)
真空胎充气外加套件

ORJP (9216166)
轮毂内夹紧传统卡爪橡胶保护套组件

MOTO-AD (9235081)
4件摩托车轮夹紧治具组件, 6" - 24", 带螺栓锁紧

ATV-AD (9235082)
4件哈雷戴维森车轮夹紧治具套件, 超高尺寸, 6" - 24",
带螺纹锁

QCK (9208996)
安装工具上的快速释放装置（含一个塑料工具和一个与
轮胎拆装机一起交货的连接轴心）

SHS (9209086)
钢轮毂上软胎拆装工具,
含快速释放套件连接轴心(QCK)

AHS (9213611)
拱形的辐条轮毂拆装工具,
含快速释放套件的接口(QCK).

EHS (9235009)
伸向中心轴铁轮毂拆装工具, 含快速释放套件连接轴心.
(QCK)

QXHS (9230814)
QX治具套件, 用于与快速释放装置的连接(QCK)

QX-AD (9232767)
QX 和 QX Plus 调整工具.

TPP 4 (9234452)
QX 及 QX Plus上用后端塑料保护套10件套件

TPP 3 (9234453)
QX 及 QX Plus上用前端塑料保护套10件套件

HD (9208633)
手动胎圈缓冲

这份文件所含的内容是久良诺联合工业集团独有的。若从其他非www.giuliano.cn网站下载的将不可信。

PAD (9237711)
带可扩展的衬垫的手动压胎

BP1 PLUS (9242442)
压胎辅助臂, 配备了自动归位功能, 久良诺专利.

HELP 120 (9242435b)
拆装扁平胎及超高性能胎用气动辅助臂.
配备了处理扁胎时可上仰滚胎工具

BOX 120 (9242982)
工具储存箱

CPC (9214251)
从外侧夹紧防爆胎用压锥

这份文件所含的内容是久良诺联合工业集团独有的。若从其他非www.giuliano.cn网站下载的将不可信。

扫描QR码来转到产品页面

苏州久良诺汽车设备有限公司
NO 8 Jinsheng Road
SIP Suzhou (Jiangsu)
P.R.China
+86 0512 69368611
+86 0512 69367919
https://www.giuliano.cn

这份文件所含的内容是久良诺联合工业集团独有的。若从其他非www.giuliano.cn网站下载的将不可信。